

Nit de cantic i d'amor

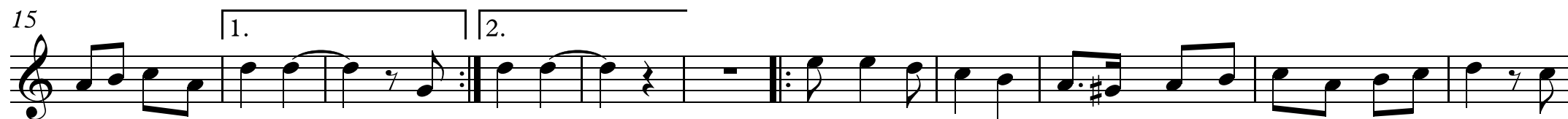

Can - tem com - panys can - tem can - tem amb veu sin - ce - ra que la Pas - qua ja ha a - rri - bat i ha flo



rit la pri - ma - ve - ra Can - ve - ra Vi - ne es - ti - ma - da vi - ne al meu cos - tat junts se - gui - rem la



vi - a que l'a - mor ens ha lliu - rat So - ta la llum del di - a i a la nit amb cla - re - dat d'u - na



llu - na que ens mi - ra amb dol - çors d'e - na - mo - rat la can - çó que jo et can - to



es - ti - ma - da al teu cos - tat del meu cor cu rull de fes - ta n'és el més sin - cer es - clat

64

3

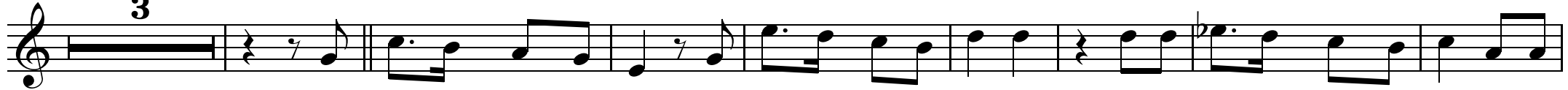

can - tem com-panys can-tem can-tem amb veu sin - ce - ra que la Pas-qua ja ha a - rri - bat i ha flo

75



rit la pri-ma - ve - ra___ vi-ne es-ti - ma-da vi-ne al meu cos - tat junts se-gui-rem la vi - a que l'a-mor ens

86



ha lliu rat que l'a-mor ens ha lliu-rat___ Nit col-pi - do-ra i mà-gi ca___ nit de càn-tics i d'a - mor___

98

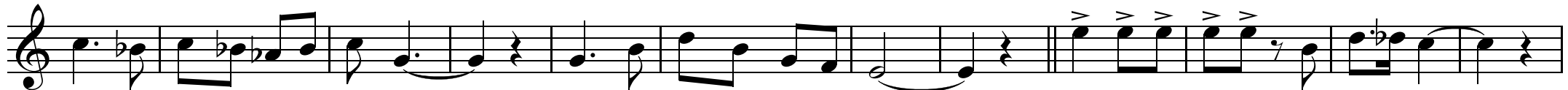

nit de cants de ca-ra-mel-les amb veus que neix-en del cor___ Nit col-pi - do-ra i mà-gi ca___

110

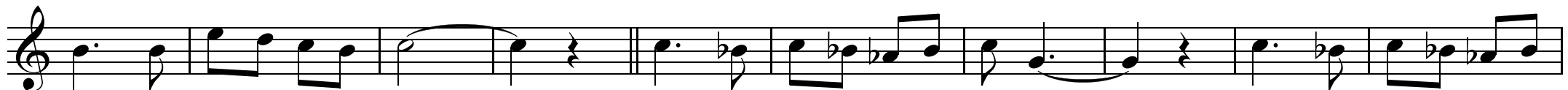

nit de càn-tics i d'a - mor___ nit de cants de ca - ra - mel-les nit de cants de ca - ra -

120

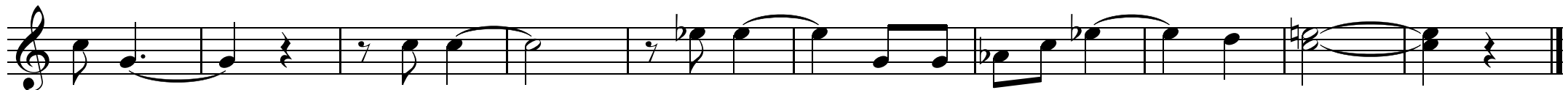

mel-les amb veus___ amb veus___ amb veus que nei xen___ del cor